

# Siedlungskern

AMK

MA :G

EW&R&G

Elzingsze

Übersize

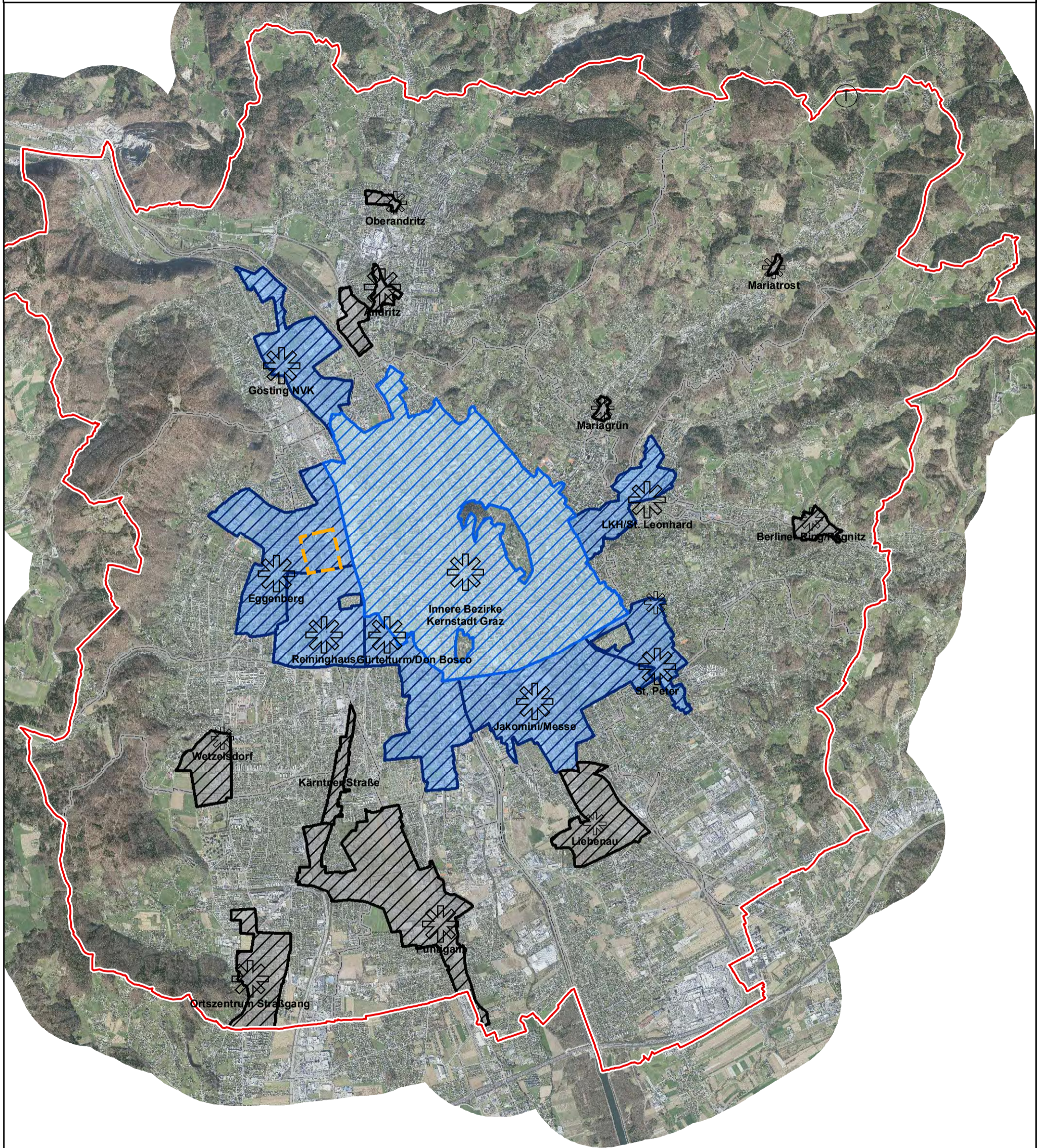

SIEDLUNGSSCHWERPUNKT



Teilbereich 1



ZENRUMSZONE  
rechtskr. ab 27.06.2024



Teilbereich 2



Stadtgrenze



Teilbereich 3



Bezirksgrenzen

Abteilungsvorstand:

DI Bernhard INNINGER

Graphische Bearbeitung:

Birgit HUTTER-WÜNSCHER

Stand: März 2025

Für den Gemeinderat:

Dipl.-Ing. Bernhard Inninger



1:50.000

GRAZ